Orevalsen
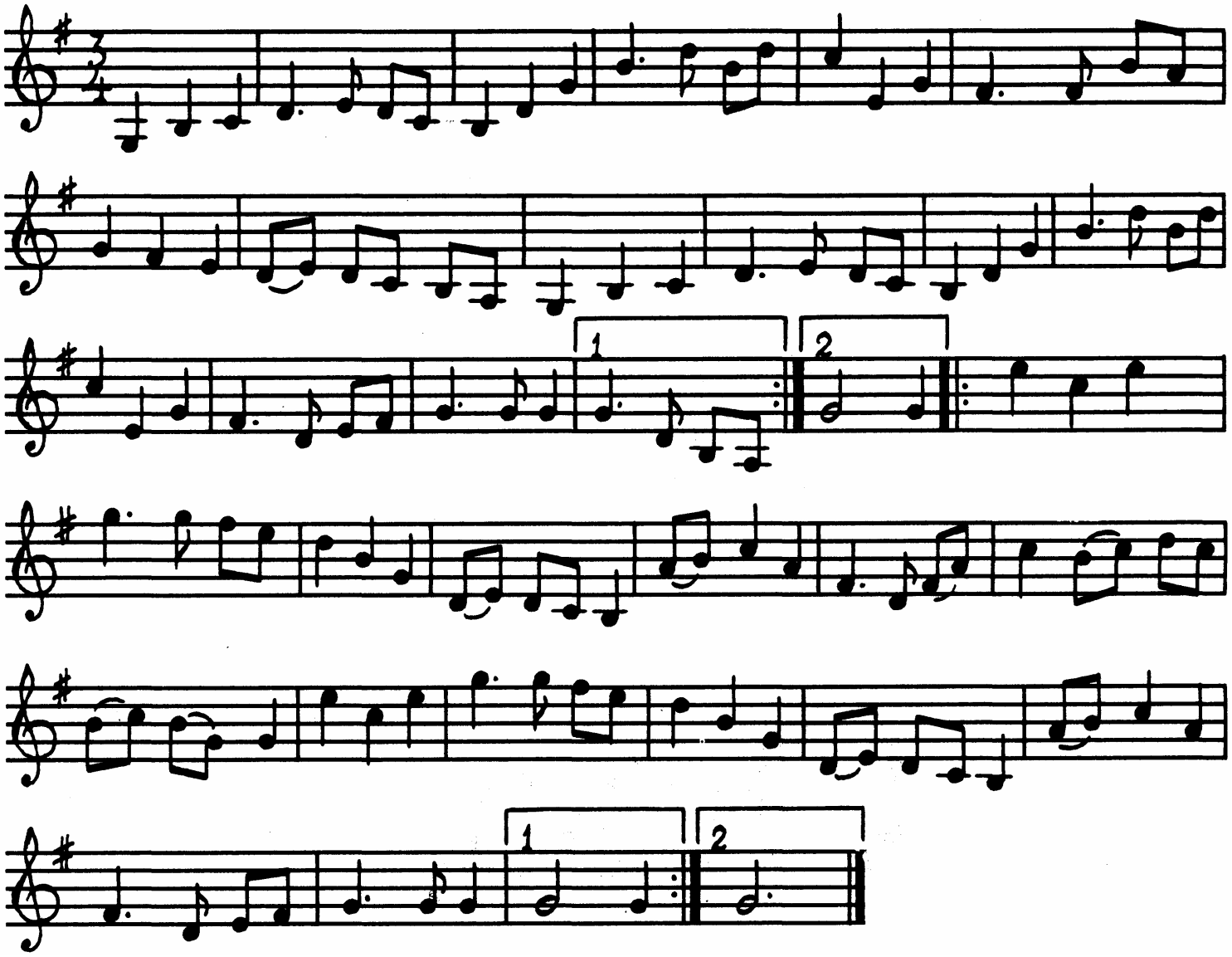
av Johan Adrian Dahlberg, upptecknad
efter Axel Hilmers av Ture Gudmundsson
Ur Paul Bäckström, "Låtar från Dalarna" nr 106